キャンペーンを活用してわが家を見直してみませんか？

「住宅省エネ2023キャンペーン」は、2050年カーボンニュートラルの実現に向け、家庭部門の省エネを強力に推進するため、住宅の断熱性の向上や高効率給湯器の導入等の住宅省エネ化を支援する新たに創設された3つの補助事業の総称です。

対象となる主なリフォーム（一部抜粋）

こどもエコすまい支援事業

エコ住宅設備

掃除しやすい機能を有するトイレ
20,000円／台

高断熱浴槽
27,000円／戸

節湯水栓
5,000円／台

蓄電池
64,000円／戸

子育て対応改修

ビルトイン自動調理対応コンロ
14,000円／戸

掃除しやすいレンジフード
11,000円／戸

ビルトイン食器洗機
21,000円／戸

浴室乾燥機
21,000円／戸

先進的窓リノベ事業

	内窓設置	外窓交換（カバー工法）
大	69,000円	102,000円
中	47,000円	76,000円
小・極小	30,000円	51,000円

*改修後の窓の性能がグレードA（熱貫流率（Uw値）1.9以下）の場合の補助額（戸建住宅・低層集合住宅）

給湯省エネ事業

ヒートポンプ給湯機（エコキュート）
50,000円／台

電気ヒートポンプ・ガス瞬間式併用型給湯機（ハイブリッド給湯機）
50,000円／台

家庭用燃料電池（エネファーム）
150,000円／台

●掲載商品画像はイメージです。●商品は一例となります。補助額などは地域や商品の仕様により変動する場合があります。●予算の執行状況に応じて期限前に終了する場合があります。

交付申請

補助金の交付申請を含む全ての手続きは、本キャンペーンに登録された住宅省エネ支援事業者（1月17日登録開始）が行います。（いずれの事業も消費者自身が申請手続きを行うことはできません。）

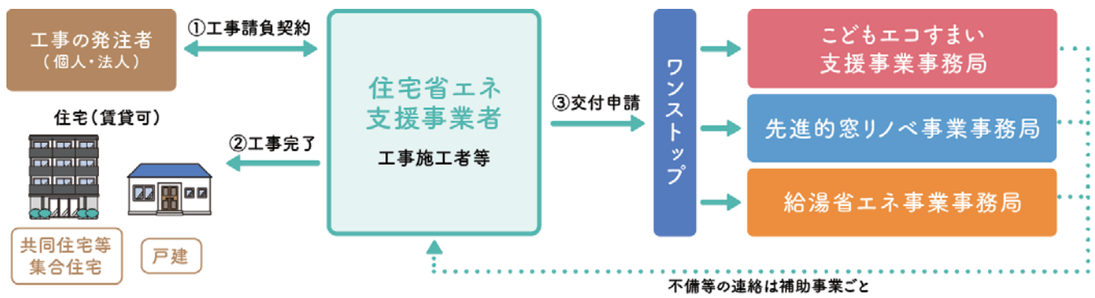

交付申請期間（予定）

2023年3月下旬～予算上限に達するまで（遅くとも2023年12月31日まで）※

※いずれの事業も、締切は予算上限に応じて公表します。

●詳しくは

住宅省エネ2023キャンペーン
https://jutaku-shoene2023.mlit.go.jp/

こどもエコすまい支援事業　先進的窓リノベ事業　給湯省エネ事業

●お問い合わせは

株式会社　プレゼンス
広島市西区南観音町12-32
TEL:082-297-0435　FAX:082-294-0513
E-mail:info@presence-net.jp

作成：ナイス株式会社 資材事業本部 サポートセンター

©Nice Corporation

2023.2.3

「住宅省エネ2023キャンペーン」がはじまります

補助金でおトクにリフォーム！

最大245万円※もらえる！

※すべての世帯を対象

こどもエコすまい支援事業
先進的窓リノベ事業
給湯省エネ事業

リフォーム工事と補助額の例

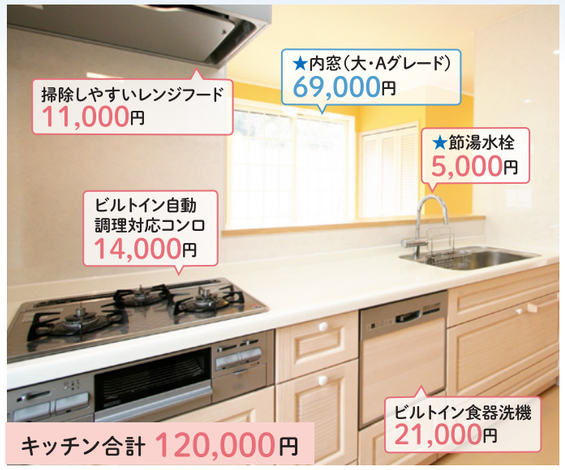

キッチン合計 120,000円

バスルーム合計 106,000円

トイレ合計 55,000円

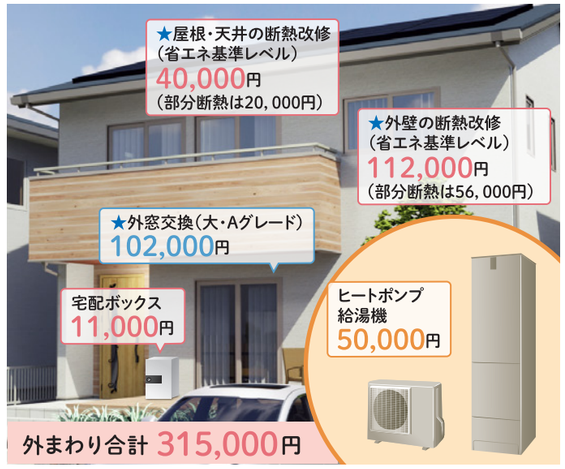

外まわり合計 315,000円

★…必須工事（①～③、Ⓐ・Ⓑのいずれか）

①開口部の断熱改修　②外壁、屋根・天井または床の断熱改修　③エコ住宅設備の設置　Ⓐ「先進的窓リノベ事業」の対象　Ⓑ「給湯省エネ事業」の対象

●2023年12月31日までに対象工事に着手し工事完了した案件が対象となります。契約を締結した施工業者が、申請前に事業者登録している必要があります。●各事業とも1申請あたりの合計補助額5万円以上から申請可能です。ただし先進的窓リノベ事業・給湯省エネ事業において補助申請が受理される場合は、こどもエコすまい支援事業は1申請あたりの合計補助額が2万円以上であれば申請可能となります。

補助金を活用して 快適！便利！ 家族よろこぶリフォーム

トイレ

Panasonic

お手入れをラクにするおそうじ機能はもちろん、気になる衛生面に配慮した機能も搭載。これが、アラウーノの新スタンダード。
アプリ対応機種も品揃えしました。

省エネ

ターントラップ方式

少ない水で一気に流しきるので、
節水ができます。

排水路にたまった水を一気に排出する「ターントラップ方式」で、少ない水量でしっかり洗浄します。

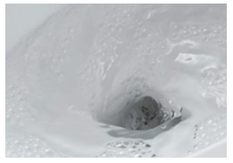

省エネ

節電性能

1990年頃のトイレより、消費電力量を
約49%※1カット。
年間、約4,500円※1※2も節電します。

エコモードや保温切タイマー（4・6・8時間）を設定すれば、さらにムダを減らせます。

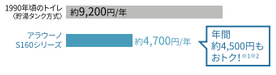

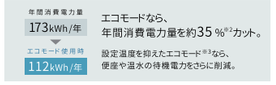

※1 1990年頃の当社温水洗浄便座（DL-C55）との比較。
※2 年間消費電力量は、4人家族（男性2人・女性2人）で使用の場合。おしり洗浄の使用1日4回、ビデ洗浄使用1日8回とし、便座部は季節別、温水部は年平均で算出。エコモードでの消費電力量は、当社基準（省エネ法2012年度基準の測定条件を参考）による。■算出基準料金（税込）：電力料金目安単価27円/kWh（2019年9月時点）（社）全国家庭電気製品公正取引協議会）　※3 設定温度約30℃

アラウーノS160

システムキッチン

Panasonic

理想のキッチンは人それぞれ。家族の数だけ、キッチンがあります。
色々な家族構成やライフスタイルを細かく想定し、
デザイン性も機能性も追求した、オススメできるキッチンです。

省エネ

混合水栓サラサラワイドシャワー水栓

お湯のムダづかいを抑える
「エコカチット水栓」。

お湯の使用量を
「カチッ」とお知らせ。

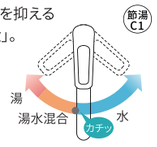

置きラク収納

使いやすく、
いつもきれいに片付くキッチン。

手の届きやすい範囲によく使うモノを置くなど、収納するモノの使用頻度や、使う場所から、最適な収納場所を考えました。

クッキングコンセント

素早くカンタンに、
調理家電が使いこなせる。

調理中、手元にコンセントがあると調理家電をさっと使え、とても便利です。

ラクシーナ

サッシ

YKK ap

今ある窓に内窓を取付けて二重窓に。
窓の断熱性を高め、住まいの暑さ寒さのお悩みを解消できます。
室外からの騒音対策にも効果的です。

空気層で断熱

間に空気をはさむと熱は伝わりにくくなります。

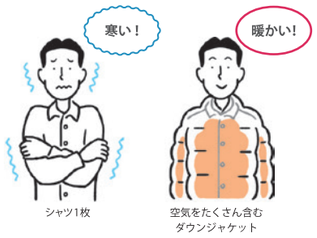

樹脂フレームで断熱

樹脂はアルミの1000倍熱を伝えにくい素材です。

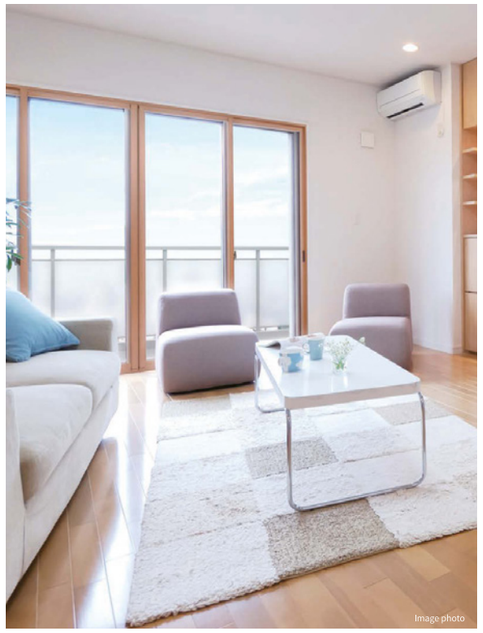

マドリモ 内窓 プラマード U

システムバス

Panasonic

バスルームがもっと、わたしらしい場所になる。
時間を忘れてくつろいだり、すっきり空間をキープできたり、
さり気ないやさしさで、ほっとできたり。
わたし仕様が叶うビバス誕生です。

汚れにくくキレイが長持ち スゴピカ浴槽（有機ガラス系）

高級感漂う、しっかりした厚みと硬さ。

しっかりした厚みがあり、表面が硬くてなめらかなので、汚れやキズがつきにくくキレイが長続き。腰かけたり、身体をあずけたときの上質感と肌ざわりが違います。

ビームシャワー

お掃除はお風呂あがりに。ビームでさっと。

シャワーにビームのようなパワフルな水流モードをプラス。入浴のついでに気になる汚れをさっと流せます。

省エネ

遅く帰ってもあたたかい 保温浴槽Ⅱ

上下の断熱材で、
高い保温効果を発揮。

断熱材で浴槽を包み、
風呂フタにも断熱材を使用して
高い保温効果を発揮。

ビバス